Càritas
Diocesana de
Barcelona

ATRAPATS
en la precarietat

MEMÒRIA 2016

UN AMPLI EQUIP HUMÀ AL SERVEI DE LES PERSONES

A Càritas Diocesana de Barcelona som:

2.320 persones voluntàries
142 persones contractades

La nostra tasca s'amplia amb 214 llocs de treball més, coberts amb personal extern que treballa directament als nostres projectes.

Apostem per la formació amb els 66 cursos que ha ofert l'Escola de Formació del Voluntariat a 1.785 alumnes, així com amb cursos de diferents matèries per ampliar i reciclar coneixements del nostre personal contractat.

EDAT DE L'EQUIP DE CÀRITAS

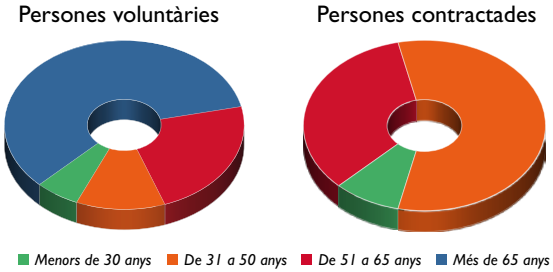

UNA ACCIÓ SOCIAL TRANSFORMADORA

Hem atès 22.435 persones (11.207 llars) amb una disminució entorn del 6% respecte a l'any anterior. En canvi, els serveis prestats rebuts per aquestes persones han augmentat del 4,2%, fins a 48.978: augmenta la intensitat del nostre acompanyament.

A més a més, a les 162 Càritas parroquials i arxiprestals s'han atès 73.234 persones, sobretot en necessitats bàsiques, a través dels 51 robers i 109 punts de distribució d'aliments.

També hem pogut acompanyar més de 1.850 persones a través del suport econòmic i tècnic a 69 entitats i institucions socials d'Església, a les quals hem destinat 1,7 milions d'euros. A més, treballem en xarxa amb altres institucions públiques i privades en benefici de les persones.

Junts hem acompanyat prop de 98 mil persones.

TREBALLEM PER LA IGUALTAT D'OPORTUNITATS

El **38%** de les persones ateses són persones soles.

El **55%** de les persones ateses són d'origen estranger.

El **19%** de les persones ateses no tenen autorització de residència.

- **5.759** persones han rebut ajudes econòmiques.
- Mitjançant els ajuts econòmics, la mediació, els pisos compartits i unifamiliars i els centres residencials, s'ha evitat que **3.355** persones es quedin al carrer.
- **1.310** persones ateses procedeixen de països en conflicte.

"A Càritas els vaig explicar la meva situació i em van escoltar"

ESTEM A FAVOR DEL TREBALL DECENT

El 77% de les persones ateses en edat laboral es troben a l'atur.

El 16% de les persones ateses en edat laboral són treballadors pobres.

El 45% no té una llar digna.

S'agrupen dins d'aquest concepte les persones sense sostre, les persones acollides o en entitats socials, les persones que ocupen habitatges i les que viuen de relloguer.

- ***1.114** persones han trobat feina.*
- ***4.681** participants en algun dels 425 cursos de formació.*
- ***310** pisos unifamiliars i 55 centres residencials i pisos compartits, amb un total de 1.292 places.*
- ***1,3** M€ en ajudes econòmiques per a habitatge.*

"A la vida tots necessitem una segona oportunitat"

LLUITEM PER COMBATRE LA CRONIFICACIÓ DE LA POBRESA

*La pobresa es fa crònica: a **2/3** de les persones ja les havíem atès en anys anteriors, i a un 31% d'aquestes fa més de cinc anys.*

*El **31%** de les llars amb fills està a càrrec d'una mare sola.*

A la meitat de les llars ateses hi ha infants.

- ***4,3** M€ en ajudes a les necessitats bàsiques, un 4% més que l'any anterior. D'aquests, 2 M€ d'ajudes en aliments, amb un creixement del 9%.*
- ***550** infants han rebut reforç escolar.*
- ***397** dones acompanyades en la criança dels fills.*

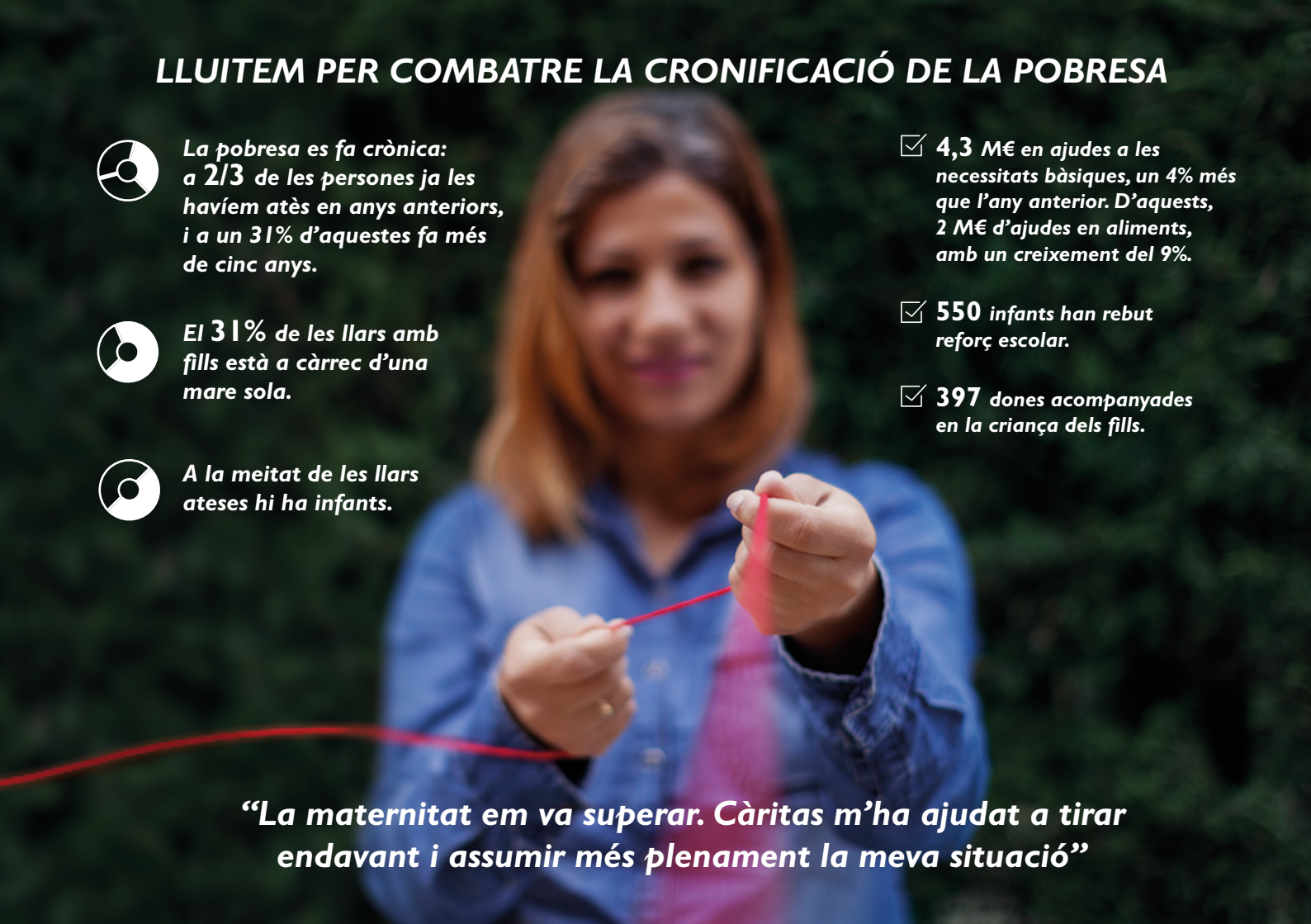

"La maternitat em va superar. Càritas m'ha ajudat a tirar endavant i assumir més plenament la meva situació"

ELS NOSTRES PROGRAMES D'ACCIÓ SOCIAL

"El més essencial és escoltar, ajudar i acompanyar les persones que demanen el nostre suport".

Acollida i Acompanyament, i Salut Mental consta de 32 projectes i hem prestat 12.473 serveis a 22.435 persones*.

"Ara puc pagar el lloguer cada mes, l'escola del meu fill i les despeses".

Ajuda a les Necessitats Bàsiques té 91 projectes per donar resposta immediata a situacions urgents i hem prestat 17.313 serveis a 8.946 persones*.

"El més dur per a una mare és no saber com cuidar un fill i des de Càritas m'han acompanyat per tirar endavant".

Famílies i Infància consta de 68 projectes on es potencien les capacitats i la vinculació afectiva i hem prestat 2.681 serveis a 1.966 persones*.

"Quan Càritas va ser coneixedora de la meva situació em va facilitar un habitatge on viure".

Sense Llar i Habitatge, i Inserció Social Penitenciària amb els seus 33 projectes, vetlla perquè les persones visquin en una llar adequada, assequible i segura, i hem prestat 4.173 serveis a 3.769 persones*.

"Vaig començar fent cursos de català i de cuina, i ara m'han contractat, he trobat feina".

Formació i Inserció Sociolaboral té 57 projectes per orientar, formar i acompanyar en la cerca de feina i hem prestat 10.061 serveis a 5.104 persones*.

"Una persona sola no és ningú, el meu consell és que la gent no s'aïlli, que estigui en contacte amb altres persones".

Gent Gran a través dels 47 projectes treballa perquè les persones grans no estiguin aïllades i visquin amb dignitat, i hem prestat 739 serveis a 609 persones*.

"Vull que els meus fills creixin en un lloc on es visqui en pau".

Migració i Codesenvolupament té 4 projectes per orientar i assessorar jurídicament les persones quan arriben, així com per donar suport a les comunitats d'origen. Hem prestat 1.538 serveis a 938 persones*.

**Les mateixes persones han pogut participar en diferents programes.*

COMUNICAR PER SENSIBILITZAR, CAPTAR FONS I DENUNCIAR

467 APARICIONS EN MITJANS DE COMUNICACIÓ

(un 25,8% més que el 2015)

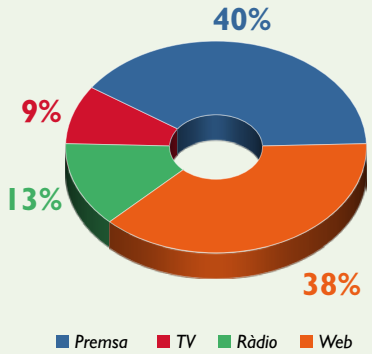

UNA APOSTA PER LA PRESÈNCIA DIGITAL DE CÀRITAS

FACEBOOK
5.176 seguidors
(un 105,8% més que el 2015)

TWITTER
7.666 seguidors
(un 16,2% més que el 2015)

INSTAGRAM
366 seguidors

MÉS DE 700 ENTITATS AMB COR

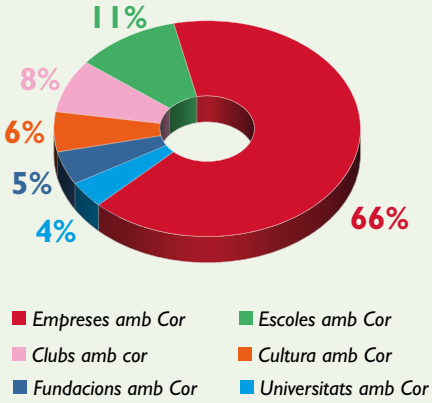

INFORMACIÓ ECONÒMICA MILERS €

RECURSOS 2016

FONTS PRIVADES	**19.895**
Socis i donants	6.432
Campanyes	1.804
Aplicació de donatius i herències	6.979
Entitats amb cor	2.626
Prestacions de serveis i altres	1.526
Aportacions persones ateses	141
Donacions per a emergències internacionals	387
SUBVENCIONS PÚBLIQUES	**2.912**
Generalitat de Catalunya	570
Aportacions IRPF aplicades a acció social	1.232
Ajuntaments i Diputació	1.110
ALTRES FONTS	**758**
Programa Proinfància Fundació Bancària "la Caixa"	538
Aportacions en espècie - magatzem central	220
TOTAL RECURSOS GESTIONATS	**23.565**

Hem comptat amb el suport de ***8.440 socis i donants,*** *i hem disposat de gairebé* ***24 milions d'euros*** *durant el* ***2016.***

APLICACIÓ DELS RECURSOS 2016

Atenció Social	19.349
Emergències Internacionals	387
Programa ProInfància Fundació Bancària "la Caixa"	538
SUBTOTAL DESPESES ACCIÓ SOCIAL	**20.274**
Dinamització i acompanyament del voluntariat	443
Comunicació i sensibilització	548
Administració i gestió	2.729
TOTAL APLICACIONS	**23.994**
RESULTAT	***-429****

**Els comptes estan auditats per Deloitte, i es troben disponibles a la nostra pàgina web.*

Origen dels recursos

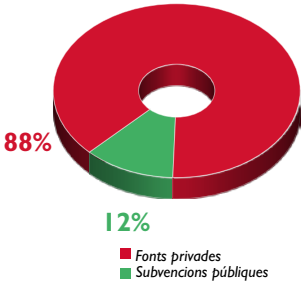

Aplicació dels recursos

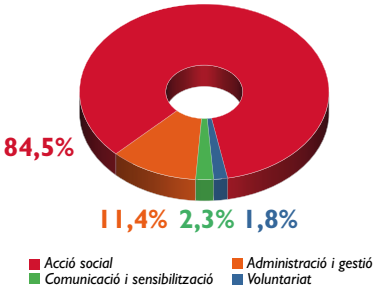

www.caritas.barcelona
Tel. 93 112 70 10 | infocaritas@caritas.barcelona